

LEI Nº 7.114 DE 19.04.81

029.641.185-07
SEDE AV AG3 FL 171 RT 005484
C. NAS. CM CANSANÇÃO BA DS

CPF

029.641.185-07
CANSANÇÃO BA
RITA OLIVEIRA

DOC. IDENTIF.

DATA DE NASCIMENTO
23-08-1979

NACIONALIDADE

FRANCISCO
ARLINDO JOSÉ DE OLIVEIRA

MARIA DO CARMO OLIVEIRA

NOVA

11.251.254-20
24-10-2022

DATA DE EXPEDIÇÃO

VALIDA EM TODO O TERRITÓRIO NACIONAL

CARTeira DE IDENTIDADE

ASSINATURA DO TITULAR
Maria do Carmo Oliveira

REPÚBLICA FEDERATIVA DO BRASIL

ESTADO DA BAHIA
SECRETARIA DA SEGURANÇA PÚBLICA
INSTITUTO DE IDENTIFICAÇÃO PESSOAL

MÃO PLÁSTICA

PROTEÇÃO PLÁSTICA

FOLHA ÚNICA

REPÚBLICA FEDERATIVA DO BRASIL

TÍTULO ELEITORAL IDENTIFICAÇÃO BIOMÉTRICA

NOME DO ELEITOR
MARIA DO CARMO OLIVEIRA

DATA DE NASCIMENTO
23/08/1979

Nº INSCRIÇÃO
0870 5209 0515

D.V.
050

ZONA
050

SEÇÃO
0165

MUNICÍPIO / UF
CANSANÇÃO/BA

DATA DE EMISSÃO
01/10/2019

Des. JATAHY JÚNIOR
Presidente do TRE-BA

COMPROVANTE DE VOTAÇÃO
ELEIÇÕES GERAIS 2022 - 2º TURNO
DATA: 30/10/2022
MARIA DO CARMO OLIVEIRA
Inscrição: 0870 5209 0515
UF: BA Zona: 0050 Seção: 0165

POLEGAR DIREITO

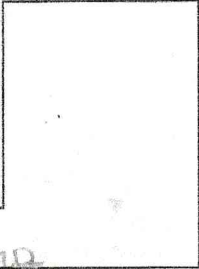

Maria do Carmo Oliveira

ASSINATURA OU IMPRESSÃO DIGITAL DO ELEITOR



TÍTULO ELEITORAL

IDENTIFICAÇÃO BIOMÉTRICA

NOME DO ELEITOR

MARIA DO CARMO OLIVEIRA

DATA DE NASCIMENTO

23/08/1979

Nº INSCRIÇÃO

0870 5209 0515

D.V.

ZONA

050

SEÇÃO

0165

MUNICÍPIO / UF

CANSANÇÃO/BA

DATA DE EMISSÃO

01/10/2019

JUIZ ELEITORAL

Jatáhy Junior

Des. JATÁHY JÚNIOR

Presidente do TRE-BA

Selo de Autenticidade
Tribunal de Justiça do Estado da Bahia
Ato Notarial ou de Registro
2050AB0240910
JIRQ2N6HCS
Consulte:
www.tjba.jus.br/autenticidade



REPÚBLICA FEDERATIVA DO BRASIL
REGISTRO CIVIL DAS PESSOAS NATURAIS

CERTIDÃO DE NASCIMENTO

NOME

MARIA DO CARMO OLIVEIRA

CPF
029.641.185-07

MATRÍCULA

009571 01 55 1981 1 00063 171 0005484 14

DATA DE NASCIMENTO POR EXTENSO

DIA/MÊS/ANO

VINTE E TRÊS DE AGOSTO DE MIL E NOVECENTOS E SETENTA E NOVE

23/08/1979

HORA DE NASCIMENTO

NATURALIDADE

18:00

CANSANÇÃO-BA

MUNICÍPIO DE REGISTRO E UNIDADE DA FEDERAÇÃO

LOCAL, MUNICÍPIO DE NASCIMENTO E UF

SEXO

CANSANÇÃO - BA

NO POVOADO LAGOA DOS CAVALOS, CANSANÇÃO, BA

FEMININO

FILIAÇÃO

RITA OLIVEIRA E ARLINDO JOSÉ DE OLIVEIRA

AVÓS

JOSEFA MARIA DE OLIVEIRA, FRANCISCA MADALENA DE OLIVEIRA E AURELIANO JOSÉ DE OLIVEIRA

GÊMEOS

NOME E MATRÍCULA DOS GÊMEOS

NÃO

NADA CONSTA

DATA DO REGISTRO POR EXTENSO

NÚMERO DA DNV/DECLARAÇÃO DE NASCIMENTO VIVO

TRÊS DE FEVEREIRO DE MIL E NOVECENTOS E OITENTA E UM

NADA CONSTA

AVERBAÇÕES/ANOTAÇÕES A ACRESCEM

OBSERVAÇÕES: 2ª VIA

ANOTAÇÕES DE CADASTRO

TIPO DOCUMENTO	NÚMERO	DATA EXPEDIÇÃO	ORGÃO EXPEDIDOR	DATA VALIDADE
RG	----	----	----	----
PIS/NIS	----	----	----	----
Passaporte	----	----	----	----
Cartão Nacional de Saúde	----	----	----	----
TIPO DOCUMENTO	NÚMERO	ZONA/SEÇÃO	MUNICÍPIO	UF
Título de Eleitor	----	----	----	----
CEP Residencial	----		Grupo Sanguíneo	----

* As anotações de cadastro acima não dispensam a parte interessada da apresentação do documento original, quando exigido pelo órgão solicitante ou quando necessário para identificação de seu portador.

O valor previsto para este ato é: R\$ 36,16, distribuído da seguinte forma: Emolumentos R\$ 17,46, Taxa Fiscal R\$ 12,40, FECOM R\$ 4,77, PGE R\$ 0,69, FMMPBA R\$ 0,36, Def. Pública R\$ 0,48

NOME DO OFÍCIO: Registro Civil das Pessoas Naturais de Cansanção - BA

Conteúdo da certidão é verdadeiro. Dou Fé.

OFICIAL REGISTRADOR: Maycon Douglas Faé dos Santos

Cansanção - BA, 30 de setembro de 2022

MUNICÍPIO/UF: Cansanção/BA

ENDEREÇO: Rua Antonio Nonato, Nº 138, Centro

TELEFONE: (75) 99912-3329

EMAIL: rcpn.cansancao@gmail.com

JUAN LUAN OLIVEIRA NASCIMENTO DOS SANTOS

Registro Civil das Pessoas Naturais
Cansanção - Bahia

Juan Luan Oliveira Nascimento dos Santos
Substituto



REPÚBLICA FEDERATIVA DO BRASIL
SECRETARIA DA EDUCAÇÃO DO ESTADO DA BAHIA
HISTÓRICO ESCOLAR - ENSINO MÉDIO



Estabelecimento: Colégio Estadual Osmilton Batista Souza		Código: 78245
End. (Rua, Av, etc...): Avenida Cesário Pereira		Nº 155
Bairro: Centro	Município: Cansanção	UF: BA
Ato de Criação: 16.190		Diário Oficial: 21/12/2004
Ato de Autorização/Reconhecimento: 10038/2012		Diário Oficial: 19/12/2012
Nome do Aluno: MARIA DO CARMO OLIVEIRA		Matrícula nº: *****
Data do Nascimento: 23/08/1979	Naturalidade: CANSANÇÃO - BA	Nacionalidade: BRASILEIRA
Filiação:	Pai: ARLINDO JOSE DE OLIVEIRA Mãe: RITA OLIVEIRA	

Habilitação: Ensino Médio- Modalidade Normal		Duração: 04 anos				CH: 4.800					
ÁREA	DISCIPLINAS	1ª Série		2ª Série		3ª Série		4ª Série		CARGA HORÁRIA TOTAL	
		NOTA CONCEITO	CARGA HORÁRIA	NOTA CONCEITO	CARGA HORÁRIA	NOTA CONCEITO	CARGA HORÁRIA	NOTA CONCEITO	CARGA HORÁRIA		
BASE NACIONAL COMUM	1. Linguagens, Códigos e suas Tecnologias.	Língua Portuguesa e Literatura Brasileira	7,0	80	6,75	80	7,5	120	8,0	120	400
		Arte ou Áudio Visual							8,0	80	80
		Educação Física	6,0	40							40
	2. Ciências da Natureza, Matemática e suas Tecnologias.	Biologia	8,2	80							80
		Física	8,5	80							80
		Química	8,1	80							80
		Matemática	7,0	80	7,0	80	6,5	80	8,0	120	360
	3. Ciências Humanas e suas Tecnologias.	Geografia	6,0	80							80
		História	8,0	80							80
		Filosofia					8,0	80			80
		Sociologia	7,7	80							80
		Subtotal									
	PARTE DIVERSIFICADA	Língua estrangeira Moderna (Inglês)	7,0	80							80
PEI*											
Ética, Cidadania, Convivência Social				8,0	80					80	
Psicologia				7,25	80					80	
Organização do Sistema Educacional Brasileiro								8,0	80	80	
Literatura Infantil Juvenil						7,0	80	7,0	80	60	
Metodologia da Geografia				6,0	80					80	
Fundamentos da Educação Indígena						8,0	40	8,5	40	80	
Metodologia de Jovens e Adultos								7,0	80	80	
Metodologia da Educação Infantil						7,0	80			80	
Linguística e metodologia para alfabetização				8,0	80					80	
Psicologia Educacional		7,25	80			7,5	80	7,0	80	240	
Fundamentos Sociológicos				7,0	80	7,0	80	8,0	80	240	
Didática		7,2	80	7,0	80			8,0	40	200	
Met. Para Educação Física (Jogos e Recreação)				8,0	80	7,5	80	6,5	80	240	
Met. Para Ensino da Língua Portuguesa						7,5	80	7,5	80	160	
Met. Para Ensino de Matemática						8,0	80	8,2	40	120	
Met. Para Ensino de História				7,5	80					80	
Metodologia para Estágio				8,0	40					40	
Met. Para Ensino de Ciências						7,0	120			120	
História da Educação			8,0	80					80		
Redação			6,5	80	7,0	80			160		
Estágio			-	100	-	200	-	250	9,5	250	800
-	Subtotal										
-	Total Geral			1100	1200	1250	1250	1250	1250	4.800	



GOVERNO DO ESTADO DA BAHIA
 SECRETARIA DA EDUCAÇÃO DO
 ESTADO DA BAHIA
 DEPARTAMENTO DE 1º E 2º GRAU

SECRETARIA DA
 EDUCAÇÃO



COLEGIO ESTADUAL OSMILTON BATISTA SOUZA

AVENIDA CEZARIO PEREIRA, 155-CANSANÇÃO-BAHIA-PORTARIA 10038/12
 D.O.19/12/2012
 CÓDIGO DA U.E. 1178245

CERTIFICADO

Certificamos que MARIA DO CARMO OLIVEIRA, portadora do nº RG: 11.251.254-20, filha de ARLINDO JOSE DE OLIVEIRA e RITA OLIVEIRA, natural de CANSANÇÃO Estado de BAHIA concluiu a 4ª Série do Ensino Médio—Normal, no ano letivo de 2005 de acordo com a lei vigente do País.

Cansanção - BA, 22 de Abril de 2021.

José Roberto Correia Almeida
 Aluno(a)

Colégio Est. Osmilton B. Souza
Augusto Batista de Souza
 Sec. Escolar. Port. 8812/2018

Neusa Alcântara da S. Souza
 Diretor
 Neusa Alcântara Da S. Souza
 Diretora DG - N2

embasa

NOTA FISCAL / CONTA DE ÁGUA E/OU ESGOTO

CNPJ 13.504.675/0001-10 INSC. EST. 00665571
4º Av. nº 420, Centro Administrativo da Bahia - CAB
CEP 41.745-002

Código Débito Automático	Cidade dv	Inscrição
Matrícula	0346	0346. 10. 0036. 2. 0188. 0000. 0
083555030	Mês/Ano	Período de consumo
	10/2022	04/08/22 a 05/09/22
		Nº. Hidrômetro
		Y21S355929

Nome / Endereço para entrega

MARIA DO CARMO OLIVEIRA
RU DA LAGOA, 0052
LAGOA DOS CAVAL 48840000 CANSANCAO

Cod.Leitura	Leitura Atual	Leitura Anterior	Dias /Cons.Data/Leitura	Data / Emissão
	36	34	32 05/09/22	05/09/22

Endereço da Ligação

RU DA LAGOA, 0052
LAGOA DOS CAVAL 48840000 CANSANCAO

Faixas de Consumo	Cons(m³)	Valor(m³)	UC	VL. Total.
ATE 6 MIN	2	32,64		32,64
TOTAL	2			32,64

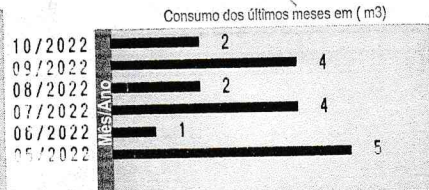

Unidades de Consumo - UC (imóveis)	1
Consumo por Unidade(m³)	2
Consumo Médio Mensal - Ligação	3

Especificação

CONS. AGUA 2 m3

Esgoto	% do valor água
	Valor (R\$)
	32,64

Ref. 2-0001

Vencimento	Total a pagar em R\$
07/10/22	32,64

DECRETO FEDERAL Nº 5.440 / 2005

Parâmetros	Cor	Turbidez	Cloro	Coliformes Totais	Escherichia Coli
Padrão da Portaria MS 2914/2011	15UH	5.0 UT	Min.0,2 mg/l	(*)	Ausente
Nº de Amostras - Rede	0031	0031	0031	0031	0031
Exigidas	0035	0035	0035	0035	0035
Analisadas	0035	0033	0035	0033	0035
Em conformidade					

Água fluorada com teor máximo permitido de até 1,5mg/L de flúor. (**)

PCSV_300816 NOTA_FISCAL_AGUA/ESGOTO

Significado da tabela no verso da conta

INFORMAÇÕES DE CONTRIBUIÇÃO	IRROSTO	BASE DE CÁLCULO R\$	1,30	VALOR EM R\$	0,42
	PIS		6,00		1,96
	COFINS				

CENSO DEMOGRAFICO 2022 - A PARTIR DE AGOSTO, ATENDA O REENSEADOR DO IBGE E RESPONDA CORRETAMENTE
DATA PREVISTA PARA PROXIMA LEITURA: 07/10/22

O PAGAMENTO DESTA CONTA NÃO QUITA DÉBITOS ANTERIORES

CANHOTO PROCESSADO EM LEITURA ÓTICA EVITE DANIFICÁ-LO

embasa

NOTA FISCAL / CONTA DE ÁGUA E/OU ESGOTO

CNPJ 13.504.675/0001-10 INSC. EST. 00665571
4º Av. nº 420, Centro Administrativo da Bahia - CAB
CEP 41.745-002

Ret. Leitura	Inscrição	Código Débito Automático
0346	0346. 10. 0036. 2. 0188. 0000. 0	083555030
0346	10/2022	07/10/22
		Total a pagar em R\$
		32,64

82600000000-8 32640047820-1 83555030102-1 24000000000-2

